



ประกาศสำนักงานการปฏิรูปที่ดินจังหวัดอุดรธานี
เรื่อง ผลการคัดเลือกและจัดที่ดินแทนที่เกษตรกรผู้ได้รับการจัดให้เข้าทำประโยชน์ซึ่งถึงแก่ความตาย
(ฉบับที่ ๖๘)
พ.ศ.๒๕๖๘

ด้วยเกษตรกรได้ยื่นคำขอรับการจัดที่ดินแทนที่เกษตรกรผู้ได้รับการจัดให้เข้าทำประโยชน์ซึ่งถึงแก่ความตายต่อสำนักงานการปฏิรูปที่ดินจังหวัดอุดรธานี (ส.ป.ก.อุดรธานี) ได้ตรวจสอบแล้วว่าเป็นทายาทของเกษตรกรผู้ได้รับการจัดให้เข้าทำประโยชน์ซึ่งถึงแก่ความตาย เป็นผู้ประกอบอาชีพเกษตรกรรมเป็นหลัก เป็นผู้มีคุณสมบัติ ไม่มีลักษณะต้องห้าม และอยู่ในหลักเกณฑ์การยื่นคำขอตามที่กฎหมายและระเบียบของ ส.ป.ก. กำหนด โดยยินยอมปฏิบัติตามระเบียบ คำสั่ง คำแนะนำ และเงื่อนไขที่คณะกรรมการปฏิรูปที่ดินเพื่อเกษตรกร และคณะกรรมการปฏิรูปที่ดินจังหวัดอุดรธานีได้กำหนดไว้ และไม่ปรากฏพยานหลักฐานแสดงการขาดคุณสมบัติ หรือมีลักษณะต้องห้าม ขณะที่พิจารณาเสนอปฏิรูปที่ดินจังหวัดอุดรธานีในฐานะผู้ได้รับมอบหมายจากเลขาธิการสำนักงานการปฏิรูปที่ดินเพื่อเกษตรกร (ส.ป.ก.)

อาศัยอำนาจตามความในข้อ ๑๑ ข้อ ๑๖ ข้อ ๑๙ ข้อ ๒๒ ข้อ ๓๐ ข้อ ๓๒ ข้อ ๓๓ และข้อ ๓๕ แห่งระเบียบคณะกรรมการปฏิรูปที่ดินเพื่อเกษตรกร ว่าด้วยหลักเกณฑ์ วิธีการ และเงื่อนไขในการคัดเลือกและจัดที่ดินให้แก่เกษตรกร การโอนหรือตกทอดทางมรดกสิทธิการเช่าหรือเช่าซื้อ และการจัดการทรัพย์สินและหนี้สินของเกษตรกรผู้ได้รับที่ดิน พ.ศ. ๒๕๖๔ แก้ไขเพิ่มเติม (ฉบับที่ ๒) พ.ศ.๒๕๖๖ ประกอบคำสั่ง ส.ป.ก. ที่ ๔๐๓/๒๕๖๔ สั่ง ณ วันที่ ๑๖ กรกฎาคม พ.ศ. ๒๕๖๔ จึงมีคำสั่งอนุญาตให้เกษตรกรได้รับการจัดให้เข้าทำประโยชน์ในเขตปฏิรูปที่ดินจังหวัดอุดรธานี ตามรายชื่อเกษตรกรและข้อมูลแปลงที่ดินที่ปรากฏในบัญชี ก. แนบท้ายประกาศนี้ และให้เกษตรกรผู้ได้รับการจัดที่ดินตามรายชื่อดังกล่าวเข้ารับมอบหนังสืออนุญาตให้เข้าทำประโยชน์ในเขตปฏิรูปที่ดิน (ส.ป.ก. ๔-๐๑) ตามวัน เวลาราชการ ณ ส.ป.ก.อุดรธานี พร้อมแสดงบัตรประจำตัวประชาชน หากผู้รับคำสั่งข้างต้นไม่เห็นด้วยกับคำสั่งนี้ให้ยื่นอุทธรณ์ต่อปฏิรูปที่ดินจังหวัดอุดรธานี ภายในสามสิบวันนับแต่วันปิดประกาศนี้

อนึ่ง กรณีปรากฏข้อเท็จจริงอันเป็นสาระสำคัญเกี่ยวกับคุณสมบัติของผู้ได้รับการจัดที่ดิน รายใดว่า ขาดคุณสมบัติหรือมีลักษณะต้องห้ามที่ไม่มีสิทธิได้รับการคัดเลือกและจัดที่ดิน จะดำเนินการกระบวนการเพิกถอนคำสั่งอนุญาตให้เข้าทำประโยชน์ในเขตปฏิรูปที่ดินและจัดที่ดินสำหรับรายนั้นต่อไป

จึงประกาศมาเพื่อทราบโดยทั่วกัน

ประกาศ ณ วันที่ ๒๔ มีนาคม พ.ศ. ๒๕๖๘

(นางธารทิพย์ บำรุงรส)

ปฏิรูปที่ดินจังหวัดอุดรธานี

สำนักงานการปฏิรูปที่ดินจังหวัดอุดรธานี

บัญชีรายละเอียดการจัดที่ดินแทนที่เกษตรกรผู้ได้รับการจัดให้เข้าทำประโยชน์ซึ่งถึงแก่ความตาย

อำนาจพิจารณาของปฏิรูปที่ดินจังหวัดอุดรธานี (ปทจ.)

วันที่ทำคำสั่ง..... 24 มี.ค. 2569

บัญชี ก
แผ่นที่ ๑/๑

ลำดับ	ผู้ถึงแก่ความตาย ชื่อ - สกุล	รายละเอียดเกี่ยวกับที่ดิน(แปลงเดิม)					ลำดับ	ผู้ขอรับการจัดที่ดินแทนที่ ชื่อ - สกุล	ความสัมพันธ์	รายละเอียดเกี่ยวกับที่ดิน(แปลงแบ่งรังวัดใหม่)					ที่ตั้งที่ดิน			วิธีการจัด	คำสั่งปฏิรูปที่ดินจังหวัด
		แปลงที่	กลุ่มที่/ระหว่าง	ไร่	งาน	วา				แปลง	ระหว่าง	ไร่	งาน	ตรว.	หมู่	ตำบล	อำเภอ		
๑	นางคำเขียน เทพคุณ	๒	๕๗๘๑	๓๐	๒	๙	๑	น.ส.ยอง เทพคุณ	ผู้สืบสันดานชั้นบุตร	๒๗	๕๕๔๒๗๒๗๒	๑๙	๓	๘๕	๘	โคกกลาง	โนนสะอาด	จัดให้เข้าทำประโยชน์	อนุญาต
							๒	นางอ่อนเสน โสตาตง	ผู้สืบสันดานชั้นบุตร	๒๕	๕๕๔๒๗๒๗๒	๕	๐	๒๗	๘	โคกกลาง	โนนสะอาด	จัดให้เข้าทำประโยชน์	อนุญาต
							๓	นายหนูแกม เทพคุณ	ผู้สืบสันดานชั้นบุตร	๒๖	๕๕๔๒๗๒๗๒	๒	๒	๖๐	๘	โคกกลาง	โนนสะอาด	จัดให้เข้าทำประโยชน์	อนุญาต
๒	นายโหล่น คำภา	๑๕	๖๙๕๑	๑๔	๒	๕	๔	นางรัชดา มุงเคน	ผู้สืบสันดานชั้นหลาน	๒๐	๕๖๔๒๑๖๐๗๘	๖	๓	๙๐	๘	ศรีธาตุ	ศรีธาตุ	จัดให้เข้าทำประโยชน์	อนุญาต
							๕	นางรำไพ คุญบุตร	ผู้สืบสันดานชั้นหลาน	๒๑	๕๖๔๒๑๖๐๗๘	๗	๒	๓๘	๘	ศรีธาตุ	ศรีธาตุ	จัดให้เข้าทำประโยชน์	อนุญาต
๓	นายโหล่น คำภา	๑๘	๖๙๕๑	๒	๑	๓๖	๖	นางรัชดา มุงเคน	ผู้สืบสันดานชั้นหลาน	๒๒	๕๖๔๒๑๖๐๗๘	๐	๒	๘๐	๘	ศรีธาตุ	ศรีธาตุ	จัดให้เข้าทำประโยชน์	อนุญาต
							๗	นางรำไพ คุญบุตร	ผู้สืบสันดานชั้นหลาน	๔๕	๕๖๔๒๑๖๐๗๘	๑	๒	๒๗	๘	ศรีธาตุ	ศรีธาตุ	จัดให้เข้าทำประโยชน์	อนุญาต

ผู้ถึงแก่ความตาย จำนวน ๒ ราย จำนวน ๓ แปลง ผู้ขอรับการจัดที่ดินแทนที่จำนวน ๕ ราย จำนวน ๗ แปลง เนื้อที่ประมาณ ๔๗-๒-๗ ไร่

(นายวินัย จันทะคะมุด)
นิติกรชำนาญการ

(น.ส.ณฤติ มณีจันทร์)
นิติกรชำนาญการพิเศษ
ผู้อำนวยการกลุ่มกฎหมาย

(นางธารทิพย์ บำรุงรส)
ปฏิรูปที่ดินจังหวัดอุดรธานี

แผนที่แปลงที่ดิน

ระวาง/กลุ่มที่..... 5542I7272 แปลงเลขที่..... 27 หมู่ที่..... ตำบล.....

อำเภอ..... โนนสะอาด จังหวัด..... อุดรธานี

เนื้อที่ประมาณ..... 19 ไร่..... 3 งาน..... 85 ตารางวา

ผู้สำรวจรังวัด..... นาย รณกร จิวพรหม ตำแหน่ง..... นักวิชาการแผนที่และภาพถ่ายปฏิบัติการ รังวัดวันที่..... 20 / มกราคม / 2569

มาตราส่วนในระวาง ส.ป.ก. 1 : 4,000

มาตราส่วน 1 : 4,000

รูปแผนที่

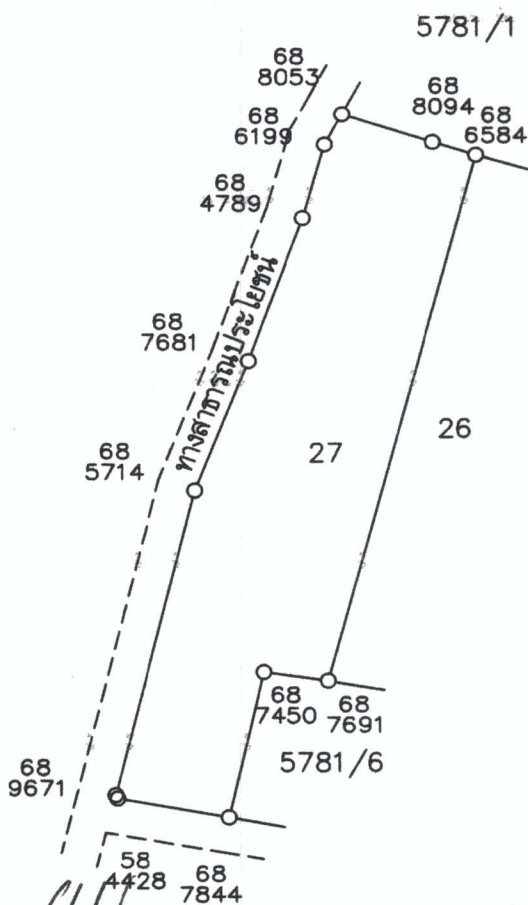

ลงชื่อผู้สำรวจรังวัด..... นาย รณกร จิวพรหม นักวิชาการแผนที่และภาพถ่ายปฏิบัติการ ลงชื่อผู้จำลอง..... นาย ธนันท์ สามหาดไทย ปฏิบัติงานกลุ่มงานช่างและแผนที่

ลงชื่อผู้ตรวจ..... นาย สวิท มั่งคั่งดี วัน / เดือน / ปี..... 30 / 01 / 2569

นายช่างเครื่องกลชำนาญงาน รักษาราชการแทน
ผู้อำนวยการกลุ่มงานช่างและแผนที่

แผนที่แปลงที่ดิน

ระวาง/กลุ่มที่..... 5542I7272 แปลงเลขที่..... 25 หมู่ที่..... ตำบล.....

อำเภอ..... โนนสะอาด จังหวัด..... อุดรธานี

เนื้อที่ประมาณ..... 5 ไร่..... งาน..... 27..... ตารางวา

ผู้สำรวจรังวัด..... นาย รมกร จิวพรหม ตำแหน่ง..... นักวิชาการแผนที่และภาพถ่ายปฏิบัติการ รังวัดวันที่..... 20 / มกราคม / 2569

มาตราส่วนในระวาง ส.ป.ก. 1 : 4,000

มาตราส่วน 1 : 4,000

รูปแผนที่

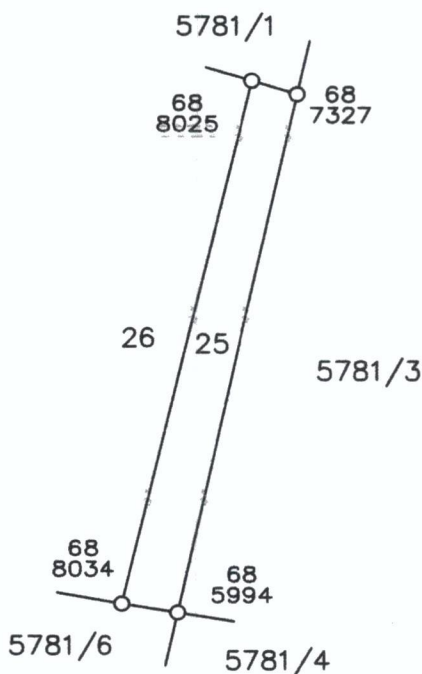

ลงชื่อผู้สำรวจรังวัด..... นาย รมกร จิวพรหม ลงชื่อผู้จำลอง..... นาย ธนันท์ สามหาดไทย

นักวิชาการแผนที่และภาพถ่ายปฏิบัติการ ปฏิบัติงานกลุ่มงานช่างและแผนที่

ลงชื่อผู้ตรวจ..... นาย สวิท มั่งคั่งดี วัน / เดือน / ปี..... 30 / 01 / 2569

นายช่างเครื่องกลชำนาญงาน รักษาราชการแทน
ผู้อำนวยการกลุ่มงานช่างและแผนที่

แผนที่แปลงที่ดิน

ระวาง/กลุ่มที่..... 5542I7272 แปลงเลขที่..... 26 หมู่ที่..... ตำบล.....

อำเภอ..... โนนสะอาด จังหวัด..... อุตรธานี

เนื้อที่ประมาณ..... 5 ไร่..... 2 งาน..... 60 ตารางวา

ผู้สำรวจรังวัด..... นาย รมกร จิวพรม ตำแหน่ง..... นักวิชาการแผนที่และภาพถ่ายปฏิบัติการ รังวัดวันที่..... 20 / มกราคม / 2569

มาตราส่วนในระวาง ส.ป.ก. 1 : 4,000

มาตราส่วน 1 : 4,000

รูปแผนที่

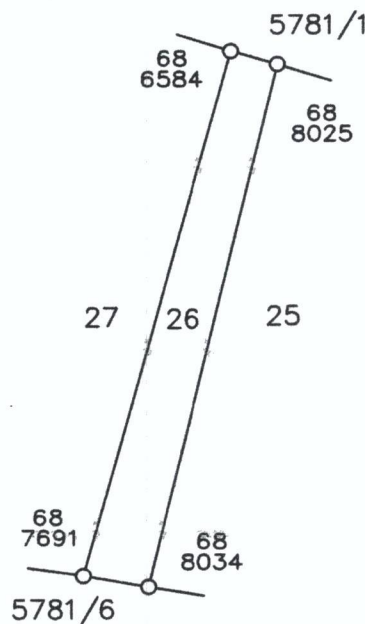

ลงชื่อผู้สำรวจรังวัด..... นาย รมกร จิวพรม ลงชื่อผู้จำลอง..... นาย ธนันท์ สามหาดไทย
 นักวิชาการแผนที่และภาพถ่ายปฏิบัติการ ปฏิบัติงานกลุ่มงานช่างและแผนที่

ลงชื่อผู้ตรวจ..... นาย สวิท มั่งคั่งดี วัน / เดือน / ปี..... 30 / 01 / 2569
 นายช่างเครื่องกลชำนาญงาน รักษาราชการแทน
 ผู้อำนวยการกลุ่มงานช่างและแผนที่

แผนที่แปลงที่ดิน

ระวาง/กลุ่มที่..... 5642IV1078 แปลงเลขที่..... 20 หมู่ที่..... ตำบล.....

อำเภอ..... ศรีธาตุ จังหวัด..... อุดรธานี

เนื้อที่ประมาณ..... 6 ไร่ 3 งาน 90 ตารางวา

ผู้สำรวจรังวัด..... นายธณกร จิวพรหม ตำแหน่ง..... นักวิชาการแผนที่และภาพถ่ายปฏิบัติการ รังวัดวันที่..... /..... /.....

มาตราส่วนในระวาง ส.ป.ก. 1:4,000

มาตราส่วน 1:4,000

รูปแผนที่

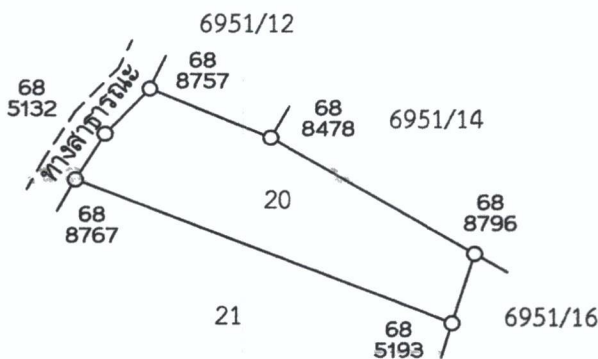

ลงชื่อผู้สำรวจรังวัด..... นายธณกร จิวพรหม ลงชื่อผู้จำลอง..... นายทองม้วน สิริไม้
 นักวิชาการแผนที่และภาพถ่ายปฏิบัติการ ช่างสำรวจ

ลงชื่อผู้ตรวจ..... (นายสวาท มั่งคั่งดี) วัน / เดือน / ปี..... 30 ม.ค. 2569

นายช่างเครื่องกลชำนาญงาน รักษาราชการแทน

ผู้อำนวยการกลุ่มงานช่างและแผนที่

แผนที่แปลงที่ดิน

ระวาง/กลุ่มที่..... 5642IV1078แปลงเลขที่..... 21หมู่ที่..... ตำบล.....

อำเภอ..... ศรีธาตุจังหวัด..... อุดรธานี.....

เนื้อที่ประมาณ..... 7 ไร่..... 2 งาน..... 38 ตารางวา

ผู้สำรวจรังวัด..... นายธรรmgr จิวพรหมตำแหน่ง..... นักวิชาการแผนที่และภาพถ่ายปฏิบัติการรังวัดวันที่...../...../.....

มาตราส่วนในระวาง ส.ป.ก. 1:4,000

มาตราส่วน 1:4,000

รูปแผนที่

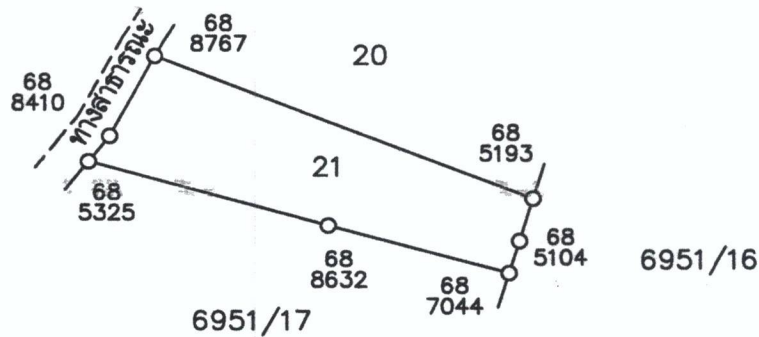

ลงชื่อผู้สำรวจรังวัด..... นายธรรmgr จิวพรหมลงชื่อผู้จำลอง..... นายทองม้วน สิริไม้.....
 นักวิชาการแผนที่และภาพถ่ายปฏิบัติการ..... ช่างสำรวจ.....

ลงชื่อผู้ตรวจ..... นายสวิต มั่งคั่งดีวัน / เดือน / ปี..... 30 มกราคม 2569.....
 นายช่างเครื่องกลชำนาญงาน รักษาราชการแทน
 ผู้อำนวยการกลุ่มงานช่างและแผนที่

แผนที่แปลงที่ดิน

ระวาง/กลุ่มที่ 5642IV1078 แปลงเลขที่ 22 หมู่ที่ ตำบล

อำเภอ ศรีธาตุ จังหวัด นครพนม

เนื้อที่ประมาณ ไร่ 2 งาน 80 ตารางวา

ผู้สำรวจรังวัด นายรณกร จิวพรหม ตำแหน่ง นักวิชาการแผนที่และภาพถ่ายปฏิบัติการ รังวัดวันที่ / /

มาตราส่วนในระวาง ส.ป.ก. 1:4,000

มาตราส่วน 1:4,000

รูปแผนที่

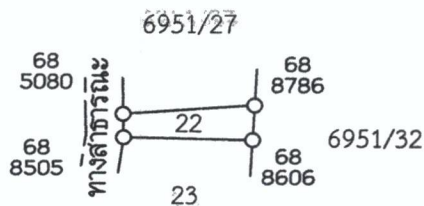

ลงชื่อผู้สำรวจรังวัด นายรณกร จิวพรหม ลงชื่อผู้จำลอง นายทองม้วน ศิริไม้
นักวิชาการแผนที่และภาพถ่ายปฏิบัติการ ช่างสำรวจ

ลงชื่อผู้ตรวจ (นายสิทธิ มิ่งตั้งดี) วัน / เดือน / ปี 30 ม.ค. 2569
นายช่างเครื่องดัดช่างเทคนิค รักษาราชการแทน

สำนักงานการปฏิรูปที่ดินเพื่อเกษตรกรรม ผู้อำนวยการกลุ่มงานช่างและแผนที่

แผนที่แปลงที่ดิน

ระวาง/กลุ่มที่ 5642IV1078 แปลงเลขที่ 23 หมู่ที่ ตำบล

อำเภอ ศรีธาตุ จังหวัด อุดรธานี

เนื้อที่ประมาณ 1 ไร่ 2 งาน 27 ตารางวา

ผู้สำรวจรังวัด นายธรรณกร จิวพรม ตำแหน่ง นักวิชาการแผนที่และภาพถ่ายปฏิบัติการ รังวัดวันที่ / /

มาตราส่วนในระวาง ส.ป.ก. 1:4,000

มาตราส่วน 1:4,000

รูปแผนที่

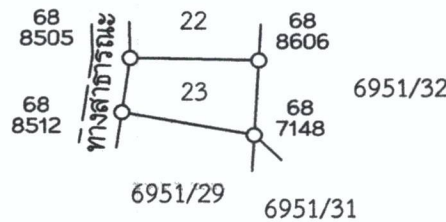

ลงชื่อผู้สำรวจรังวัด นายธรรณกร จิวพรม (นายสวิต มั่งคั่งดี) นักวิชาการแผนที่และภาพถ่ายปฏิบัติการ ลงชื่อผู้จำลอง นายทองม้วน สิริไม้ ช่างสำรวจ

ลงชื่อผู้ตรวจ (นายสวิต มั่งคั่งดี) วัน / เดือน / ปี 30 ม.ค. 2569

สำนักงานการปฏิรูปที่ดินเพื่อเกษตรกรรม
ศูนย์ปฏิบัติการกลุ่มจังหวัดอุดรธานี